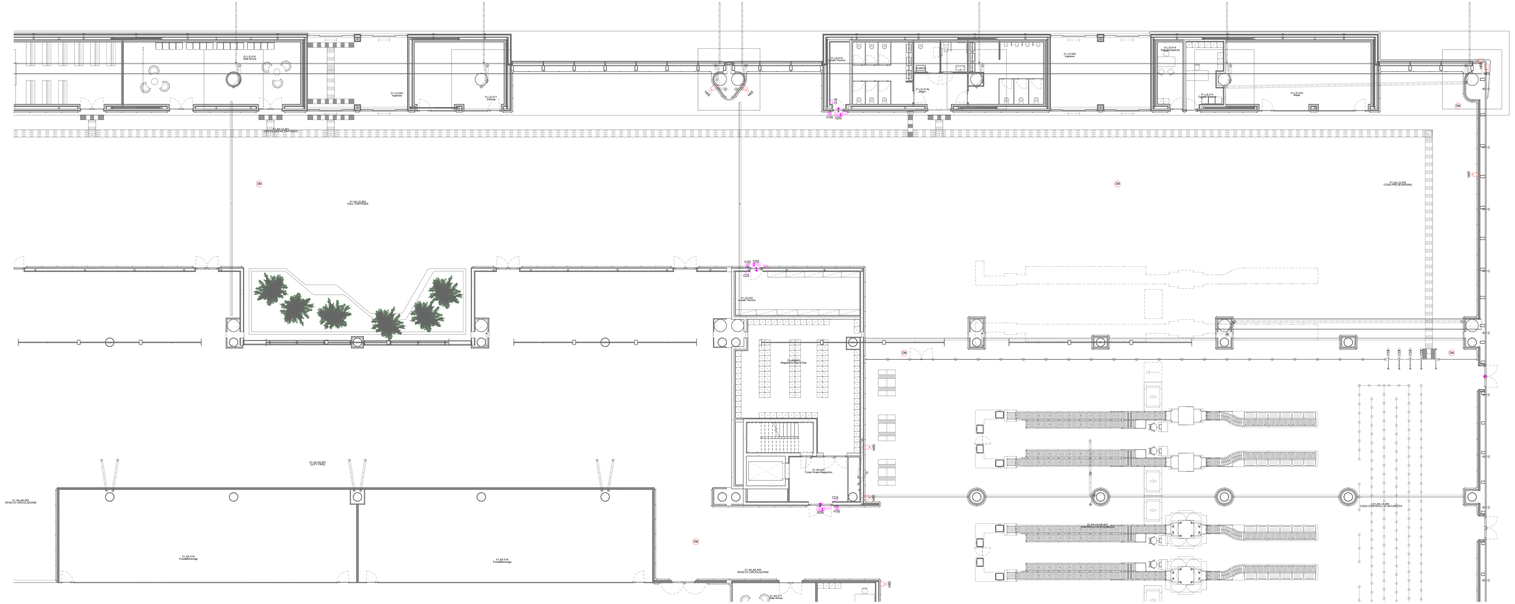

Planta piano terra - Impianti security e videosorveglianza - Quadrante C

Scala 1 : 100

LEGENDA IMPIANTO DI VIDEOSORVEGLIANZA

	TELECAMERA FISSA SU IP POSATA A SOFFITTO/PARETE
	TELECAMERA PTZ SU IP POSATA A SOFFITTO/PARETE
H120	ETICHETTA CON INDICAZIONE DELLA QUOTA DI INSTALLAZIONE DA PAVIMENTO FINITO AL FILO INFERIORE DELL'APPARECCHIATURA ACCANTO IN cm (Esempio - H120= 120cm , 1bPT=1bipra postazione)

LEGENDA IMPIANTO CONTROLLO ACCESSI

CCA	CONTROLLORE DI VARCO
	LETTORE BADGE
	CONTATTO MAGNETICO
	ELETTROSERRATURA
	SEGNALAZIONE OTTICO-ACUSTICA APERTURA PORTA ALLARMATA
	SCATOLA PORTAFRUTTO DA ESTERNO DA 3A POSTI COMPLETA DI TELAIO E PLACCA IN MATERIALE PLASTICO (GRIT 850F) CON GRADO DI PROTEZIONE IP40 (AMBIENTI INTERNI) / IP55 (AMBIENTI ESTERNI)
H120	ETICHETTA CON INDICAZIONE DELLA QUOTA DI INSTALLAZIONE DA PAVIMENTO FINITO AL FILO INFERIORE DELL'APPARECCHIATURA ACCANTO IN cm (Esempio - H120= 120cm , 1bPT=1bipra postazione)

NOTE GENERALI

- TAVOLA VALIDA SOLO AI FINI IMPIANTISTICI.

NOTA PER PARTICOLARI E TIPOLOGICI

PER I PARTICOLARI DI DERIVAZIONE E I TIPOLOGICI DI ISTALLAZIONE FARE RIFERIMENTO ALL'ELABORATO: "AE15IP-E-L1-00-SC-D-01-A_Dettagli impianti security e videosorveglianza"

K-PLAN

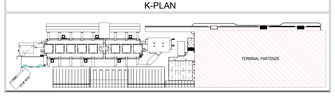

K-PLAN TERMINAL PARTENZE

ENAC

Ente Nazionale per l'Aviazione Civile

AEROPORTO CIVILE DI LAMEZIA TERME (CZ)

LOTTO L1 - Sviluppo aerostazione passeggeri
CUP: H84G22000020009
LOTTO L2 - Interventi per la security e la digitalizzazione
CUP: H86G22000390002
LOTTO L6 - Potenziamento delle reti di sottoservizi e impianti tecnologici
CUP: H84G22000060009

PROGETTO ESECUTIVO

LOTTO L2

IMPIANTI SECURITY E VIDEOSORVEGLIANZA - STATO DI PROGETTO

Terminal partenze - Pianta piano terra - Impianti security e videosorveglianza - Quadrante C

GRUPPO DI PROGETTAZIONE
Raggruppamento Temporaneo di Professionisti

AERTEC
Direttore tecnico: ing. Alessandro Carlo Revergiani Lopez
Direttore operativo: ing. Pietro Tere Calzolaio

Direttore Tecnico di Responsabile integrazione prestazioni specialistiche: ing. Filippo Eusta
Progettista Impianti Meccanici: ing. Giorgio Gori
Progettista Impianti Elettrici: ing. Alessandro Cannizzaro
Project Manager: ing. Emanuele Ferrisi
CSP: arch. Elisabetta Fusco

VALLE 3.0
Direttore tecnico: arch. Emanuele Valle
Direttore operativo: ing. Fabio Valle
arch. Maria Carmela Valle
arch. Leonardo Giovannuzzi

Direttore Tecnico: ing. Gianfabrizio Ferrelli
Progettazione Specialistica Impianti:
ing. Marco Rogani
ing. Giuseppe Ferrelli
ing. Enrico Fraziunetti

incide
Direttore tecnico e progettazione strutturale: ing. Stefano Pagnoni
Coordinatore progettazione strutture: ing. Stefano Pagnoni

CODICE ELABORATO							REVISIONE				
Fase	Lotto	Ambito	Disciplina	Tipo	Numero	Rev	Scala	N.	Data	Descrizione	
E	L2	01	SC	PI	01	B	1:100	0	19/05/2023	EMISSIONE	
								1	30/11/2023	RECEPIMENTO ENAC	
								2	05/03/2024	RECEPIMENTO ENAC E ENAV	

NOME FILE: **AE15P-E-L2-01-SC-PI-01-B.dwg** REDAZIONE: R. Milesi ETS

Visto del Committente: **Società Aeroportuale Calabrese S.p.A.**

INTERVENTO FACENTE PARTE DEL	IL RESPONSABILE DEL PROCEDIMENTO	IL POST HOLDER DI AREA
Contratto Attuazione di Sviluppo "CDI VOLARE"	ing. Ferdinando Salerno	OPERATIONAL SERVICES MANAGER Civile Partita PASSENGER EXPERIENCE MANAGER Sabrina Miceli PH PROGETTAZIONE Ferdinando Sarcedo

Approvazione **ENAC:**